

minuTNT kasutusjuhend

Sisukord

Kuidas pääseda minuTNT-sse?	lk 3
Tingmärgid ja nupud	lk 4
Minu seaded – Aadressid	lk 5
Minu seaded – Saadetise andmed	lk 6
Minu seaded – Printimine, pealevõtt ja muud seaded	lk 7
Hinnapäring	lk 8
Saadetise koostamine	lk 10
Teenuse valimine	lk 13
Kaubaarve koostamine	lk 14
Koondandmete kinnitamine	lk 17
Printimine	lk 18
Mida teha kui printimine ei õnnestu?	lk 20
Saadetiste haldur	lk 26
Aadressiraamat	lk 27
Viidete haldur	lk 28
Mida teha prinditud saatedokumentidega?	lk 31
Saadetise jälgimine	lk 35
Salasõna muutmine	lk 36

Kuidas pääseda minuTNT-sse?

Ava veebibrauser ja mine addressile www.tnt.ee



Estonia [[muuda riiki](#)] [tekst suuremaks](#) [printi](#) [TNT uudised](#) [muud lehed](#) [sisukord](#) [Kontakt & Pärinud](#)

TEENUSED KULLERI TELLIMINE SAATMISEST TNT KOHTA KONTAKT & PÄRINGUD

Otsi



sure we can

Väike pakk, aga suur asi

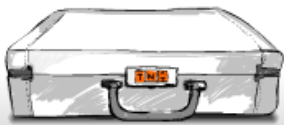

TNT on üks maailma juhtivaid kiirtransporditeenuste lahenduste pakkujaid. Hoolitseme selle eest, et teie dokumendid, pakid ja kaup jõuaksid õigel ajal õigesse kohta.

[Rohkem TNT kohta](#)
[Rohkem TNT teenuste kohta](#)

TNT Express Worldwide Eesti AS
Kesk-Sõjamäe 10A
11415 Tallinn, Eesti

Avatud: E-R 08:00-19:00
Saadetiste vastuvõtt kuni 18:45
Suletud: L-P ja riiklikel pühadel

Klienditeenindus:
Tel: 627 1900
Fax: 627 1901
info.ee@tnt.com

[Asukoht kaardil...](#)

Alates 03.05.2009 kuni 30.05.2009 on
kütuse lisatasu 11,0%
Kuni 02.05.2009 kehtiv kütuse lisatasu on
9,5% [Lisainfo](#)

Uudised

[TNT käis metsa istutamas](#)

[USA võrku laiendamine](#)

[TNT Express sai Prints Michaeli
rahvusvahelise liiklusohutuse
auhinna](#)

[30 Smart auto laadimine Boeing 747-
le vähem kui 60 minutiga](#)
Uus Guinnessi rekord

[Turvaline täisteenusega ladu
lennuvälja ääres.](#)

Telli kuller

Transpordiajad

TELLI KULLER

Kui sul puudub TNT kliendinumber, telli kuller siit.

Saatja andmed

Riik

Postikood

[Edasi](#)

[Loe meie teenuste kohta](#)

JÄLGI SAADETIST

Saadetise jälgimiseks sisesta saatelehe number või viide.

Saatelehe number Viide

[Mitme saadetise jälgimine](#)

[Jälgi saadetist](#)

minuTNT ISETEENINDUSKESKUS

Mugav ja lihtne salasõnaga kaitstud eestikeelne iseteeninduskeskus.

Siit saad tellida kulleri, printida kõik saatmiseks vajalikud dokumendid, vaadata transpordiaegu, oma lepingujärgseid hindu, jälgida saadetiste liikumist...

[Registreeru kasutajaks](#)

[Loe veel minuTNT kohta](#)

minuTNT sisselogimine

kasutaja

salasõna

Jäta minu andmed meelde

[Logi sisse](#)

[Unustasid salasõna? - Vaata vihjet](#)
[Kui salasõna ei meenu vihjest...](#)
[Korduma kippuvad küsimused](#)

Täida lahtrid **kasutaja** ja **salasõna** ning logi sisse

Pane siia linnuke, et mitte iga kord andmeid uuesti sisestada

[Lahtiütus](#) [Privaatsusest](#) [Kaubavedude tingimused](#)

Intellectual and other property rights to the information contained in this site are held by TNT Holding B.V. with all rights reserved © 2008

Tingmärgid ja nupud



Kõigi minuTNT lehekülgede ülaosas on navigatsioonipaneel

Seadete lehel on järjehoidjad:

Rasvase kirjaga nupp näitab, millisel lehel parajasti oled

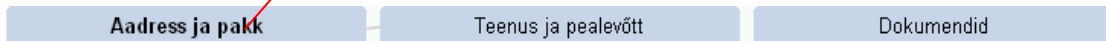

minuTNT-s esinevad järgmised märgid:

-  Vaata
-  Linnuke
-  Küsimus
-  Prindi
-  Prinditud
-  Printimata
-  Liigu üles
-  Liigu alla
-  Tulba sorteerimine kasvavalt
-  Tulba sorteerimine kahanevalt
-  Viga andmete sisestamisel

Minu seaded – Aadressid



Vali rippmenüüst **Minu seaded** ja vajuta nuppu **Ava**

Püsiseadete paikapanemine aitab säästa aega, sest siia saad sisestada kõik regulaarsed andmed. Näiteks, kui saadad kaupa või dokumente, võid selle juba ära määrata ja sisestada regulaarsaadetise andmed. Iga kord kui hakkad saadetist koostama ilmuvad need andmed automaatselt ja neid andmeid saab vajadusel üle kirjutada seadete lehele tulemata.

Vali rippmenüüst saatja aadress ja sisesta enda kontaktandmed

Kui saadad enamasti ühele aadressile, sisesta see siia

The screenshot shows the 'minuTNT seaded' page. At the top, there are three tabs: 'Aadressid', 'Saadetise andmed', and 'Printimine, pealevõtt ja muud seaded'. The 'Aadressid' tab is selected. Below the tabs, there are three main sections: 'Minu seaded', 'Saatja andmed', and 'Pealevõtu aadress'.
1. 'Minu seaded': A text block explaining that users can save regular shipping data here. It mentions that when creating a shipment, this data will be pre-filled, and it can be changed if needed.
2. 'Saatja andmed': A form for entering sender information. It includes a dropdown for 'Firma nimi' (4118 TNT Express Worldwide Eesti AS), 'Riik' (EE), 'Address' (Kesk-Sõjamäe 10 A), 'Postikood' (11415), and 'Linn' (Tallinn). Below this, there are input fields for 'Kontaktisik' and 'Telefoninumber'. A note says 'Siia võid sisestada saatja kontaktisiku andmed'.
3. 'Pealevõtu aadress': A form for entering a default recipient address. It includes input fields for 'Firma nimi' and 'Address'. A note says 'Kui soovid, et saadetised võetaks regulaarselt peale teiselt aadressilt (näiteks laost), siis sisesta teine aadress siia'.
4. 'Aadressiraamat': A section with a checkbox 'Aadressi automaatsalvestamine' which is checked. A note says 'Pannes linnukese siia, salvestuvad kõik saadetise koostamisel sisestatud aadressid automaatselt aadressiraamatusse'.
5. 'Saaja andmed': A list of fields for recipient information: 'Firma nimi', 'Riik', 'Address', 'Postikood', 'Linn', 'Piirkond', 'Kontaktisik', 'Telefoninumber', 'Account Number', and 'E-posti aadress'. A note says 'Kui saadad regulaarselt samale saajale, sisesta tema aadress siia'.
6. Buttons: 'Ava aadressiraamat' (appearing twice), 'Kustuta aadress' (appearing twice), 'Tühista', and 'Edasi'.

Pannes linnukese siia, salvestuvad kõik saadetise koostamisel sisestatud aadressid automaatselt aadressiraamatusse

Kui soovid, et kuller tuleks kaubale regulaarselt järgi teisele aadressile, sisesta see siia

Minu seaded – Saadetise andmed

Info sisestamine seadetes ei ole kohustuslik, kuid sellega saad enda aega edaspidi tublisti säästa.

Vali regulaarse saadetise tüüp ja sisesta andmed

Vali regulaarne teenus ja maksetingimus

minuTNT seaded

Aadressid Saadetise andmed Printimise ja automaatteavituse seaded

Saadetise andmed
Sisestage andmed, mida soovid eeltäidetuna näha saadetise koostamise lehel. Neid on võimalik saadetise koostamise ajal muuta.

Saadetis sisaldab Dokumente Kaupu

Möödustik tollides meetrites

Kaal kg

Saatmise kuupäev

Viide

Leia viide

Tuleta mulle meelde viite sisestamist

Juhendid sihtkoha kullerile (ingl. keeles)

Vaikimisi valuuta

Tagasisaadetavad saadetised
Soovid tagasisaadetavate saadetiste dokumentid (kui on olemas) välja printida?

Teenuse vaikimisi seaded
Peale saaja aadressi sisestamist saad valida ka vaikimisi teenuse.

Riigisisene teenus

Rahvusvaheline teenus

Maksja

Arve andmed
NB! Väljaspool EL asuvate riikide puhul peab kaubaga alati kaasas olema kaubaarve või proformaarve

Automaatne kaubaarve genereerimine

Automaatne arvenumbri genereerimine

Päis

INCOTerms

Allakirjutaja

Amet

Deklaratsioon

Ekspordi põhjus

Krediitingimus

Tagasi **Tühista** **Edasi**

Viite abil saad lisaks saatelehe numbrile saadetise liikumist lihtsamalt jälgida ja teistest saadetistest eristada

Kui valmistad saadetised tavaliselt mitu päeva enne saatmist ette, võid vaikimisi pealevõtuoja valida siit

Väljapoole Euroopa Liitu saates peab kaubal olema kaasas Kaubaarve (kui kaup saadetakse kommertseesmärgil) või Pro Forma arve (kui kaupa saadetakse mitte kommertseesmärgil). Pannes linnukese siia, pakub minuTNT arve koostamist automaatselt

Minu seaded – Printimine, pealevõtt ja muud seaded

minuTNT prindib alati välja minimaalse vajaliku arvu dokumente. Kui soovid rohkem koopiaid, võid sisestada lisakoopiaite arvu siia

Vali oma firma lahtioleku ajavahemik

Tellimuse kinnituse saamiseks sisesta oma e-posti aadress ja pane linnuke siia

minuTNT-ga võid saata partnerile või kolleegile teate koos saatetise jälgimise lingiga. Selleks sisesta e-posti aadress ja pane linnuke

minuTNT seaded

Aadressid Saadetise andmed **Printimine, pealevõtt ja muud seaded**

Printimise seaded
Vaikimisi prinditakse 1 aadressi siit ja 2 manifesti. Kui soovid rohkem koopiaid, sisesta vastav arv väljadele

Aadressi siit
 Saateleht
 Kaubaarve
 Manifest
 Koondmanifest

Tuleta meelde saatetise dokumentide printimist
 Otseprintimine

Pealevõtu seaded
Vali firma lahtioleku ajavahemik

Firma on avatud -

Juhendid kullerile

Teavituse seaded
Kui soovid kedagi regulaarselt saatetistest teavitada, sisesta tema e-postiaadress. [Vaata näidisteadet >>](#)

Saada teade

Saatja
Vastuvõtja
Koopia 1
Koopia 2

Saada teade

Tellimuse kinnitus
 Soovin tellimuse kinnitust

E-posti aadress

Minu eelistused
Vali, milline lehekülg avaneb sisselogides

Avaleht

Nõustun TNT transporditingimustega

Kui sul on kullerile paki pealevõtuga seoses erijuhendeid (täpsem asukoht vm.) siis sisesta need siia

Siit saad valida, milline lehekülg avaneb peale sisselogimist

Kui seaded on paigas, vajuta salvestamiseks nuppu **Salvesta**.

Hinnapäring

TNT

Hinnapäring ▼ Aya Juhendid... ▼ Ava Logi välja

Avaleht Koosta saadetis Saad... Saadetiste jälgimine Aadressiraamat

Hinnapäring
Minu seaded
Muuda salasõna
Sisukaart

Vali rippmenüüst
Hinnapäring ja
vaiuta nupp **Ava**

minuTNT - Transpordiaja ja hinna päring
Sisesta andmed transpordiaja ja hinna arvutamiseks

Minu andmed
Kliendinumbr/Firma 4118 TNT Express Worldwide Eesti AS ▼

Pealevõtukoha andmed
Lühitunnus [] Leia aadress
Aadressiraamat
Riik * Estonia
Linn * Tallinn
Postikood * 11415
Linna ja postikoodi otsing

Sihtkoha andmed
Lühitunnus [] Leia aadress
Aadressiraamat
Riik * Vali... ▼
Linn * []
Postikood * []
Linna ja postikoodi otsing

Pealevõtu kuupäev * reede, 29. Mai 2009. a ▼
Collection Time * 09:00 ▼

Saadetise andmed
Saadetise sisu* Dokumendid
 Kaubad
Pakkide arv Üks
 Kaks või rohkem

Sisesta pakide andmed eraldi
Pakendi tüüp * CARTON ▼
Kaal * [] Kg
Pikkus * [] cm
Laius * [] cm
Kõrgus * [] cm
Pakkide arv * 1
Kogukaal * 0.000 Kg
Koguruumala * 0.000 m3

TNT Eriteenused
TNT Eriteenused pakuvad ka kohandatud ja kulusid vähendavaid lahendusi kiireloomuliste ja eriliste transpordivajaduste jaoks. Küsi infot meie Klienditeenindusest telefonil 6271 900

Tühista Edasi

Vali kindlasti kellaajaks **09:00**, siis arvutab süsteem kohaletoimetamistähtaaja õigesti

Täida tärniga tähistatud väljad ja vajuta nupp **Edasi**

minuTNT teeb päringu TNT rahvusvahelisest andmebaasist ja näitab, millised transpordivõimalused sihtkohta hetkel reaalselt saadaval on. Transpordiaegades on arvestatud juba ka puhkepäevade ja riiklike pühadega. Hinnad on sinu firma lepingujärgse hinnakirja järgi, sisaldavad kütuse lisatasu kuid ei sisalda käibemaksu.

Siin on näha transpordi hind ja kohaletoimetamise tähtaeg

Vali Teenus	Hind (kütuse lisatasuga, ilma käibemaksuta)	Kohaletoimetamise kuupäev/kellaeg
<input type="radio"/> 9:00 Express	1302,03 EEK	2.06.09 9:00
<input type="radio"/> 10:00 Express	1263,18 EEK	2.06.09 10:00
<input type="radio"/> 12:00 Express	1146,63 EEK	2.06.09 12:00
<input type="radio"/> Express	907,98 EEK	2.06.09 18:00
<input type="radio"/> 12:00 Economy Express	1925,85 EEK	3.06.09 12:00
<input type="radio"/> Economy Express	1687,20 EEK	3.06.09 18:00

Saadetise koostamine

Vajuta linki **Koosta saadetis**

TNT Minu seaded Ava Juhendid... Ava Logi välja

Avaleht Koosta saadetis Saadetiste haldur Saadetiste jälgimine Adressiraamat

Tere tulemast minuTNT-sse
Nüüd saad tellida kulleri kiiresti ja mugavalt.

Saadetiste haldur
Siin saad kõik oma saadetisi jälgida, teha hinnapäringuid ja printida saatedokumente. Aja säästmiseks võid eelmist saadetist isegi kopeerida.
[Ava saadetiste haldur>>](#)

Saadetiste jälgimine
Saadetisi saad jälgida saatelehe numbrit, viite või kliendinumbril abil.
[Jälgi saadetist>>](#)

Minu seaded
Muuda saadetise koostamine mugavamaks ja kiiremaks. Seadista minuTNT oma käe järgi. Salvesta oma kontaktandmed ja regulaarsed saadetise andmed, et neid iga kord uuesti ei peaks sisestama.
[Ava minu seaded>>](#)

Viidete haldur
Siin saad salvestada viiteid. Viide aitab lihtsamini saadetisi üksteisest eristada. Viitena võid kasutada tellimuse numbrit, kaubapartii numbrit, kauba nimetust või ise väljamõeldud sõna.
[Ava viidete haldur>>](#)

Kasutusjuhend
Kui sa ei ole veel minuTNT-ga tutvunud, vaata kasutusjuhendit. Eestikeelse kasutusjuhendi leiad saadetise koostamise esimeselt lehelt.
[Ava inglisekeelne kasutusjuhend>>](#)

Saadetise koostamine
minuTNT kasutamine on lihtne
Kui teed seda esimest korda, alusta siit
Koosta saadetis

Hinnapäring
Vaata teenuseid, hindu ja transpordiaegu
Tee hinnapäring

Kui sa ei soovi seda lehekülge edaspidi näha **vajuta siia**

Täida tärniga (*) tähistatud väljad ja vali õige pealevõtukuupäev.

NB! Täppidega tähtede asemel kasuta tavalisi (asenda nii: õ=o, ä=a, ö=o, ü=u), sest andmed edastatakse inglisekeelsesse arvutisüsteemi ja täppidega tähed muutuvad muidu suvalisteks kirjavahemärkideks.

Kui soovid, et kuller tuleks kaubale järgi teisele aadressile sisesta andmed siia

Saadetise koostamine - Aadressid ja saadetise andmed

bag	kott/kandekott
box	kõvemast materjalist kast
crate	kast
carton	pappkarp/karp
drum	vaat
envelope	ümbrik
europallet	euroalus
piece	tükk
pallet	alus
roll	rull
satchel	kott/väike reisikott

Address ja pakk Teenus ja pealevõtt

Saatja andmed

Kliendinumber/Firma 4118 TNT Express Worldwide Eesti AS

Postikood/Linn 11415 Tallinn

Kontaktisik* Tõnu Tiivas

Telefoninumber* 3726271914

Sisesta erinev pealevõtuaadress

Saaja andmed

Lühinimetus (mõtlemiseks väljale) * Parker DE Otsi lühinimetust

Otsi aadressiraamatust

Firma nimi * Parker Hannifin GMBH

Riik * Germany

Aadress * Robert-Bosch-Strasse 22

Postikood * 77656 Linna ja postikoodi otsing

Linn * Offenburg

Piirkond

Kontaktisik * Dietrich Haumann

Telefoninumber * 07815093

E-posti aadress

Sisesta erinev sihtkoha aadress

Äriregistri number

Sisesta paki andmed

Pakendi tüüp * BAG

Kaal * 1.000 Kg

Pikkus * 22 cm

Laius * 22 cm

Kõrgus * 22 cm

Pakkide arv * 1

Kogukaal * 1.000 Kg

Koguruumala * 0.011 m3

Viide Leia viide

Juhendid sihtkoha kullerile (inglise keeles)

Pealevõtu kuupäev * teisipäev, 2. Juuni 2009. a

Kas saadetis sisaldab ohtlikke aineid? * Jah Ei

Kui vajad abi saadetise koostamisel, vaata kasutusjuhendit või küsi otse kasutajatoelt. Vaata ka kordumakippuvaid küsimusi. Suuregabariidiliste saadetiste puhul vaata kaalu- ja mõõdupiiranguid. Kui TNT tavateenused ei rahulda sinu transpordivajadusi, küsi lisainfot TNT eriteenuste kohta telefonil 627 1993.

Tühista saadetis Edasi

Eelnevalt salvestatud saaja aadressi leiad lühitunnuse abil nupuga **Otsi lühinimetust** või aadressiraamatust. Uue aadressi salvestamisel mõtle firma nimele välja lühinimetus mis sulle hästi meelde jääb (kuni 10 tähemärki)

Viite abil saad lisaks saatelehe numbrile oma saadetist lihtsamini jälgida ja teistest eristada. Viiteid saab eelnevalt salvestada viidete haldurisse

Kui andmed on sisestatud, vajuta nuppu **Edasi**

minuTNT ei lase järgmisele lehele liikuda enne kui on sisestatud kõik kauba saamiseks vajalikud andmed. Kui midagi on puudu või veaga, annab ta sellest kohe märku.

Saaja andmed

Lühinimetus (mõtlesse välja) * 

Otsi lühinimetust

Otsi
aadressiraamatust

Kui vajalik info on puudu või vigane, ilmub vastav veateade

Firma nimi * 

Riik * Vali...  

Aadress * 

Postikood * 

Linn * 

Linna ja postikoodi otsing

Piirkond

Kontaktisik * 

Telefoninumber * 

E-posti aadress

Sisesta erinev sihtkoha aadress

Äriregistri number



Need märgid näitavad, kus on vaja teha parandus

Kui viga on Linna/Riigi/Postiindeksi kombinatsioonis ja sa ei tea õiget kombinatsiooni, vajuta nuppu **Linna ja postikoodi otsing**

Linna nimetuse ja postiindeksi sisestamisel ole korrektne. Programm kontrollib nende vastavust rippmenüüst valitud riigiga TNT avdmebaasist ja ei lase läbi kirjavigade või ülearuste tühikutega andmeid. Linna nimetus peab olema inglisekeelne.

Teenuse valimine

Kaubaarve on kohustuslik kõigile väljapoole Euroopa Liitu minevatele saadetistele. Vali, kas teed selle minuTNT-s või mõnes teises programmis

Vali maksetingimus, teenus ja vajadusel lisateenus
Teenuste ja lisateenuste kohta leiad info meie kodulehelt www.tnt.ee - **Kiirtransporditeenused**

Saadetise koostamine - Teenused ja pealevõtuajad

Address ja pakk	Teenus ja pealevõtt	Dokumendid			
Teenused ja lisateenused <p>Vali teenus ja vajadusel lisateenused. Info leiad meie kodulehelt www.tnt.ee menüüst TEENUSED või küsi klienditeenindusest numbril 627 1900.</p> <p>Koosta kaubaarve <input checked="" type="checkbox"/></p> <p>Kaubaarve <input type="radio"/> Teen kaubaarve mujal <input checked="" type="radio"/> Teen kaubaarve minuTNT-s</p> <p>Maksetingimused <input type="text" value="Sender Pays"/></p> <p>Teenus * <input type="text" value="Express"/></p> <p>Transpordi hind: päring on tegemata Hinnapäring</p> <p>Lisateenused <input type="checkbox"/> Enhanced Liability <input type="checkbox"/> Priority</p> <p>Kauba väärtus * <input type="text" value="900"/> <input type="text" value="Euro"/></p> <p>Lisateenuse hind ei kajastu minuTNT hinnapäringus. Palun küsi infot selle kohta meie klienditeenindusest telefonil 627 1900. Kui TNT tavateenused ja lisateenused ei rahulda sinu transpordivajadusi, küsi lisainfot TNT eriteenuste kohta telefonil 627 1993.</p> <p>Teavita partnerit saadetisest e-postiga Sisesta e-posti aadress ja pane linnuke rea taha lahtrisse</p> <p>Saada teade <input type="checkbox"/></p> <p>Saatja <input type="text"/></p> <p>Vastuvõtja <input type="text"/></p> <p>Koopia 1 <input type="text"/></p> <p>Koopia 2 <input type="text"/></p> <p>Tagasi</p>	Pealevõtu andmed <p>NB! Tellimuse esitamise piirang on 16:30. Saadetis peab olema pealevõtuks valmis hiljemalt 17:00. Tee tellimus piisavalt vara, et kullerile jääks ajavaru vähemalt 1,5 tundi</p> <p>Pealevõtu piirang Rahvusvahelistele saadetistele 18:00</p> <p>Siin aknas näed tänaseid tellimusi</p> <table border="1"><thead><tr><th>Kuupäev/Aeg</th><th>Firma ja aadress</th></tr></thead><tbody><tr><td>RP</td><td>TNT Express Worldwide Eesti AS Kesk-Sõjamäe 10 A, Tallinn 11415</td></tr></tbody></table> <p>Lühend RP tähendab regulaarset pealevõttu (kullerit ei ole vaja tellida)</p> <p>Näita kõiki tellimusi</p> <p>Eelnevalt samaks päevaks tehtud tellimusi näed ülal aknas. Soovid tellida kulleri? <input checked="" type="radio"/> Jah <input type="radio"/> Ei</p> <p>Pealevõtuajad * <input type="text" value="14:00"/> - <input type="text" value="17:00"/></p> <p>Juhendid kullerile <input type="text"/></p> <p>Soovin tellimuse kinnitust e-posti <input type="text" value="tonu.tiivas@tnt.com"/> <input checked="" type="checkbox"/></p> <p>Tühista saadetis Edasi</p>	Kuupäev/Aeg	Firma ja aadress	RP	TNT Express Worldwide Eesti AS Kesk-Sõjamäe 10 A, Tallinn 11415
Kuupäev/Aeg	Firma ja aadress				
RP	TNT Express Worldwide Eesti AS Kesk-Sõjamäe 10 A, Tallinn 11415				

Kui soovid kedagi saadetisest teavitada ja talle saadetise jälgimise lingi saata, sisesta tema e-posti aadress ja pane linnuke

Ilma käibemaksuta ja koos kütuse lisatasuga transpordi hinda ja tarneaega näed siit

Vali, millal saadetis valmis on ja mis kellani kuller tulla saab

Kui andmed on sisestatud, vajuta nuppu **Edasi**

Kaubaarve koostamine

Tollikoodi reale võid panna 0 (null) kui koodi ei tea.

Kaubaartiklite arv, ja **Tolliväärtus** peavad vastama eelmistel lehekülgedel sisestatud andmetele. Kui pakis on kaks või rohkem erinevat kaubaartiklit ja valid, et hinnad on ühiku kohta, peab artiklite väärtuste summa vastama eelmisel lehel sisestatud kauba väärtusele ja kaubaartiklite kogukaal ei tohi ületada paki/pakkide kogukaalu.

Rippmenüüst vali päisesse nimetus "**Proforma arve**" kui kaup läheb väljapoole Euroopa Liitu mitte kommertseesmärgil või "**Kaubaarve**" kui kaup läheb väljapoole Euroopa Liitu ja kommertseesmärgil.

Koosta saadetis - Dokumendid

Aadress ja pakk	Teenus ja pealevõtt	Dokumendid								
Koosta kaubaarve Sisesta kaubaartiklite andmed ja vajuta nuppu 'Lisa kaubaartikkel arvele'. Seejärel vali arve pealkiri, ekspordi põhjus ja INCOTerms tarneingimus ning vajuta nuppu 'Edasi'. Minu salvestatud kaubaartiklid * <input type="text" value="Vali..."/> Kaubaartikli nimetus * <input type="text" value="mobile phone"/> Tollikood * <input type="text" value="0"/> Kaubaartiklite arv * <input type="text" value="10"/> Möötühik <input type="text" value="pieces"/> Väärtused kehtivad * <input checked="" type="radio"/> kogu kaubale <input type="radio"/> ühiku kohta Netokaal * <input type="text" value="3.000"/> kg Tolliväärtus * <input type="text" value="900.00"/> EUR Tootja riik * <input type="text" value="Estonia"/> <input type="checkbox"/> Salvesta/Uuenda menüüs "Minu kaubaartiklid" nimega: <input type="text" value="mobile phone"/>	Pealkiri * <input type="text" value="Proforma arve"/> Arve järjekorra nr. <input type="text"/> Tellimuse number <input type="text"/> Ekspordi põhjus * <input type="text" value="Exhibition"/> INCOTerms <input type="text" value="Delivered Duty Paid (DDP)"/> Krediidi tingimused <input type="text"/>	<table border="1"><thead><tr><th>Kaubaartikkel *</th><th>Möötühik *</th><th>Netokaal *</th><th>Väärtus *</th></tr></thead><tbody><tr><td colspan="4">Kokku</td></tr></tbody></table> <input type="button" value="Muuda kaubaartiklit"/> <input type="button" value="Kustuta kaubaartikkel"/> Hinnaalandus <input type="text"/> VaheSumma <input type="text" value="0.00"/> Veohind <input type="text"/> Kindlustuse väärtus <input type="text"/> Lisamaks <input type="text"/> Deklareeritud koguväärtus <input type="text"/> <input type="button" value="Vaata deklaratsiooni"/> <input type="button" value="Vaata kaubaarvet"/>	Kaubaartikkel *	Möötühik *	Netokaal *	Väärtus *	Kokku			
Kaubaartikkel *	Möötühik *	Netokaal *	Väärtus *							
Kokku										
<input type="button" value="Tagasi"/>		<input type="button" value="Tühista saadetis"/> <input type="button" value="Edasi"/>								

Lisa kaubaartikkel arvele

Kui kõik tärniga tähistatud väljad on täidetud, vajuta nuppu **Lisa kaubaartikkel arvele**

Cost and Freight (CFR)	Hind ja prahiraha
Cost, Insurance and Freight (CIF)	Hind, kindlustus ja prahiraha
Carriage and Insurance Paid (CIP)	Vedu ja kindlustus makstud kuni
Delivered At Place (DAP)	Tarnitud sihtkohta
Delivered Duty Paid (DDP)	Tarnitud, toll tasutud
Ex Works (EXW)	Hangitud tehastest
Free Carrier (FCA)	Franko vedaja

Peale nupu **Lisa kaubaartikkel arvele** vajutamist tekib kastikesse kaubaartikkel ja vasakul olevad tärniga tähistatud väljad tühjenevad, et saaks vajadusel veel kaubaartikleid arvele lisada

Commercial Sample	Kaubanduslik näidis
Evaluation	Analüüs
Exhibition	Näitus
Gift	Kink
Interco. Transfer	Mandritevaheline vedu
Lease or Rental	Liising või rent
Other	Muu põhjus
Repair	Remont
Return	Tagasisaatmine
Study Material	Õppematerjal
Sale	Müük
Temporary Export	Ajutine väljavedu

Koosta saadetis - Dokumentid

Adress ja pakk

Teenus ja pealevõtt

Dokumentid

Koosta kaubaarve
Sisesta kaubaartiklite andmed ja vajuta nuppu 'Lisa kaubaartikkel arvele'. Seejärel vali arve pealkiri, ekspordi põhjus ja INCOTerms tarnetingimus ning vajuta nuppu 'Edasi'.

Minu salvestatud kaubaartiklid *

Kaubaartikli nimetus *

Tollikood *

Kaubaartiklite arv *

Möötühik

Väärtused kehtivad * kogu kaubale ühiku kohta

Netokaal * kg

Tolliväärtus * EUR

Tootja riik *

Salvesta/Uuenda menüüs "Minu kaubaartiklid" nimega:

Lisa kaubaartikkel arvele

Kaubaartikkel *	Möötühik *	Netokaal *	Väärtus *
<input checked="" type="checkbox"/> mobile phone	10 pieces	3.000	900.00
Kokku	10	3.000	900.00

900.00 EUR

900.00 EUR

Vaata deklaratsiooni **Vaata kaubarvet**

Tagasi **Tühista saadetis** **Edasi**

Kui soovid kaubaartikli andmeid muuta või kustutada, pane linnuke siia ja vajuta vastavat nuppu kasti alumisel äärel

Vali sobiv tarnetingimus

Kui kõik andmed on sisestatud, vajuta nuppu **Edasi**

Kui teed arved mõnes teises programmis või soovid käsitsi täita, saad minuTNT-s saadetise koostamise teisel lehel “**Teenus ja pealevõtt**” määrata tingimuse “**Teen kaubaarve mujal**”

Vali, kas teed kaubaarve minuTNT-s või mujal

Saadetise koostamine - Teenused ja pealevõtuajad

Address ja pakk

Teenus ja pealevõtt

Dokumendid

Teenused ja lisateenused

Vali teenus ja vajadusel lisateenused. Info leiad meie kodulehelt www.tnt.ee menüüst TEENUSED või küsi klienditeenindusest numbril 627 1900.

Koosta kaubaarve

Kaubaarve Teen kaubaarve mujal

Teen kaubaarve minuTNT-s

Maksetingimused

Teenus *

Transpordi hind: päring on tegemata **Hinnapäring**

Lisateenused Enhanced Liability

Priority

Kauba väärtus *

Lisateenuse hind ei kajastu minuTNT hinnapäringus. Palun küsi infot selle kohta meie klienditeenindusest telefonil 627 1900. Kui TNT tavateenused ja lisateenused ei rahulda sinu transpordivajadusi, küsi lisainfot TNT **eriteenuste** kohta telefonil 627 1993.

Teavita partnerit saadetisest e-postiga

Sisesta e-posti aadress ja pane linnuke rea taha lahtrisse

	Saada teade
Saatja <input type="text"/>	<input type="checkbox"/>
Vastuvõtja <input type="text"/>	<input type="checkbox"/>
Koopia 1 <input type="text"/>	<input type="checkbox"/>
Koopia 2 <input type="text"/>	<input type="checkbox"/>

Pealevõtu andmed

NBI Tellimuse esitamise piirang on 16:30. Saadetis peab olema pealevõtuks valmis hiljemalt 17:00. Tee tellimus piisavalt vara, et kullerile jääks ajavaru vähemalt 1,5 tundi

Pealevõtu piirang

Rahvusvahelistele saadetistele 18:00

Siin aknas näed tänaseid tellimusi

Kuupäev/Aeg	Firma ja aadress
RP	TNT Express Worldwide Eesti AS Kesk-Sõjamäe 10 A. Tallinn 11415

Lühend RP tähendab regulaarset pealevõttu (kullerit ei ole vaja tellida)

Näita kõiki tellimusi

Eelnevalt samaks päevaks tehtud tellimusi näed ülal aknas. Soovid tellida kulleri?

Jah

Ei

Pealevõtuajad * -

Juhendid kullerile

Soovin tellimuse kinnitust e-posti

Tagasi

Tühista saadetis

Edasi

Koondandmete kinnitamine

Siin on näidatud, millised dokumendid printitakse ja mis nendega teha tuleb

Saadetise koostamine - Saadetise kinnitamine

Address ja pakk	Teenus ja pealevõtt	Dokumendid
Saadetise koondandmed		
Saatja	TNT Express Worldwide Eesti AS	<p>Need on saatmiseks vajalikud dokumendid. Võid nad printida praegu või ka hiljem saadetise haldurist. NB! Kui saadetis on tollitav või on autosaadetis Norra, faksi kindlasti kaubaarve ja saatedokumendid varakult meie deklarantidele numbril 6271 961</p> <p>1 Addressi silt(i) Pane aadressisilt igale pakile kiletaskusse või kinnita paki külge nii, et triipkood ja kogu info jääks nähtavale</p> <p>1 Saateleht(e) Pane üks saatelehtedest vastuvõtja jaoks ühe paki kiletaskusse või paki sisse ja anna saatelehe tollikoopia kullerile</p> <p>2 Manifest(i) Kuller paneb sinule jäävale manifestile allkirja ja teine anna talle kaasa</p>
Saatja kliendinumber	4118	
Saaja	TNT Austria	
Saatmiskuupäev	2/6/2009	
Kauba väärtus	30.00 EUR	
Teenus	Express	
Salvestatud hind	Hinnapäringut ei ole tehtud	
Nõustun TNT transpordi tingimustega <input checked="" type="checkbox"/>		
Tagasi	Tühista saadetis	Kinnita

Kontrolli, kas andmed on õiged ja vajuta nuppu **Kinnita**

Printimine

Vajuta alt nuppu **Prindi saatedokumentid**

Printida saad ka hiljem kui hetkel printeriühendus puudub. (Näiteks kui oled sülearvutiga majast väljas ja teed WiFi võrgu kaudu tellimuse või printer lihtsalt ei tööta hetkel)

Saatedokumentid peavad kulleri tuleku ajaks prinditud olema.

Saadetise koostamine - Dokumentide printimine ja tellimuse kinnitus

Info TNT teenuste esmakasutajale

1. Jäta pakend avatuks, et kuller saaks sisu üle vaadata. See on osa meie turvalisuse protseduurist.
2. Kui saadad kaupa väljapoole Euroopa Liitu, anna kullerile kindlasti kaasa ka kaubaarve.
3. NB! Kui saadetis on tollitav või autosaadetis Norra, faksi kindlasti kaubaarve ja saatedokumentid enne 15:30 meie deklarantidele numbril 6271 961



Tellimus on edastatud. Kui soovid tellimuse tühistada, palun helista meie Klienditeenindusse telefonil 6271 900

Saadetise andmed

Tellimuse number **TLL 853914**

Saatelehe number 136152332

Pealevõtukoht TNT Express Worldwide Eesti AS,
Tallinn, EE
2/6/2009.

Sihtkoht Kuller on tellitud alates 1230 kuni 1700.
TNT Austria, Wiener Neudorf, AT

Järgmised dokumentid on printimiseks valmis:

- 1 **Aadressi silt(i)** Pane aadressisilt igale pakile kiletaskusse või kinnita paki külge nii, et triipkood ja kogu info jääks nähtavale
- 1 **Saateleht(e)** Pane üks saatelehtedest vastuvõtja jaoks ühe paki kiletaskusse või paki sisse ja anna saatelehe tollikoopia kullerile
- 2 **Manifest(i)** Kuller paneb sinule jäävale manifestile allkirja ja teine anna talle kaasa

Veendu, et kõik dokumentid oleks enne kulleri tulekut prinditud

Võid printida dokumentid kohe vajutades nuppu "Prindi saatedokumentid" või ka hiljem saadetiste haldurist [>>Vaata täpsemat seletust<<](#)

Prindi saatedokumentid hiljem

Prindi saatedokumentid praegu

Kui vajutad nuppu **Prindi saatedokumentid praegu...**

1. Ei saa selle saadetise andmeid enam muuta.
2. Kõik selle saadetise saatedokumentid prinditakse välja.
3. Saadetise andmed saadetakse elektrooniliselt TNT arvutisüsteemi.
4. Saadetise andmed salvestuvad saadetiste haldurisse. Sel juhul saad neid tagantjärele vaadata, printida vajadusel saatedokumentidele lisakoopiaid ja edaspidi samasse kohta saatmisel kopeerida, et lihtsustada järgmise tellimuse tegemist.

Kui samaks päevaks on koostatud mitu saadetist, saad need vajadusel ka ühele manifestile printida.

Kui vajutad nuppu **Prindi saatedokumentid hiljem...**

1. Saadetise andmed salvestuvad saadetiste haldurisse. Sel juhul saad neid tagantjärele vaadata ja ka muuta. Pealevõtukellaagu ja kullerile saadetud juhendeid saab muuta ainult helistades meie klienditeenindusse telefonil 627 1900.
2. Saatedokumentidele ei saa printida lisakoopiaid.
3. Saadetist ei saa printida ühele manifestile koos teiste samapäeva saadetistega.
4. Saadetise andmeid ei saadeta elektrooniliselt TNT arvutivõrku kuni dokumentide printimiseni.

The screenshot shows a Windows Internet Explorer browser window with the address <https://my.tnt.com/myTNT/shippingManager/shipp...>. The page displays a TNT shipping manifest for a shipment dated 2 Feb 2007. The manifest includes sender information (TNT Account: 5173, Eesti Post AS, Tallinn, Estonia), delivery address (Parker Hannifin GMBH, Germany), and package details (Carton, 5.000 kg, Dimensions: 25 cm x 28 cm x 15 cm). A print dialog box is open over the manifest, showing a list of printers: TALL3 (Ladu) on ee963w4, TALL4 (Tallinn) on EE963W4, TALL5 (Klienditeenindus) on ee963w4, TALL5_2P (Klienditeenindus), TALL6 (Color) on ee963w4, and Tall7 on EE963W4. The 'TALL5 (Klienditeenindus) on ee963w4' printer is selected. The dialog also shows 'Status: Ready', 'Page Range: All', and 'Number of copies: 1'. The 'Print' button is highlighted.

Sender: TNT Account: 5173
 Eesti Post AS
 Pallasti 28
 Tallinn
 11416
 Estonia
Contact: Kelli Toss
 Tel: +37253460503

Delivery Address:
 Parker Hannifin GMBH
 Robert-Bosch-Strasse 22
 Offenburg
 77656
 Germany
Contact: Dietrich Haumann
 Tel: +49 (0) 781 509

Shipping Date: 2 Feb 2007
Description of Goods: Samples
Package Type: CARTON
Dimensions: 25 cm x 28 cm x 15 cm

Special Delivery Instructions: NON DANGEROUS GOOD

Service & Options: Global Express (Non Docs)
No. of Pieces: 1 of 1
Consignment Weight: 5.000 kg

**COLLECTION MANIFEST (DETAIL)
 OTHERS (SENDER PAYS)**
 TNT Express
 Shipment Date : 2 Feb 2007
 Pickup id : My TNT

Sender Account: 5173
Sender Name & Address: Eesti Post AS, Pallasti 28, Tallinn, 11416, Estonia.

Print Dialog:
 Select Printer:
 TALL3 (Ladu) on ee963w4
 TALL4 (Tallinn) on EE963W4
 TALL5 (Klienditeenindus) on ee963w4
 TALL5_2P (Klienditeenindus)
 TALL6 (Color) on ee963w4
 Tall7 on EE963W4
 Status: Ready
 Location:
 Comment:
 Page Range: All
 Number of copies: 1
 Collate:
 Enter either a single page number or a single page range. For example, 5-12

Vali, millise printeri kaudu dokumendid printid

Mida teha kui printimine ei õnnestu?

Kui kasutad Microsofti Internet Explorerit, siis tee nii...

Vali **Privacy**

Vajuta nuppu **Tools** ja vali **Internet Options**

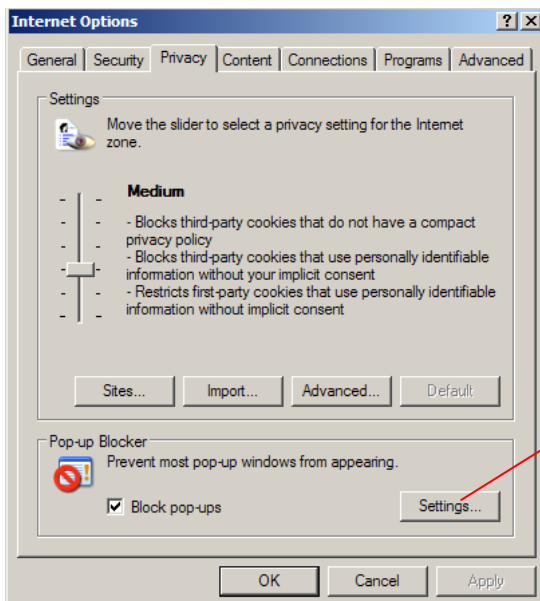
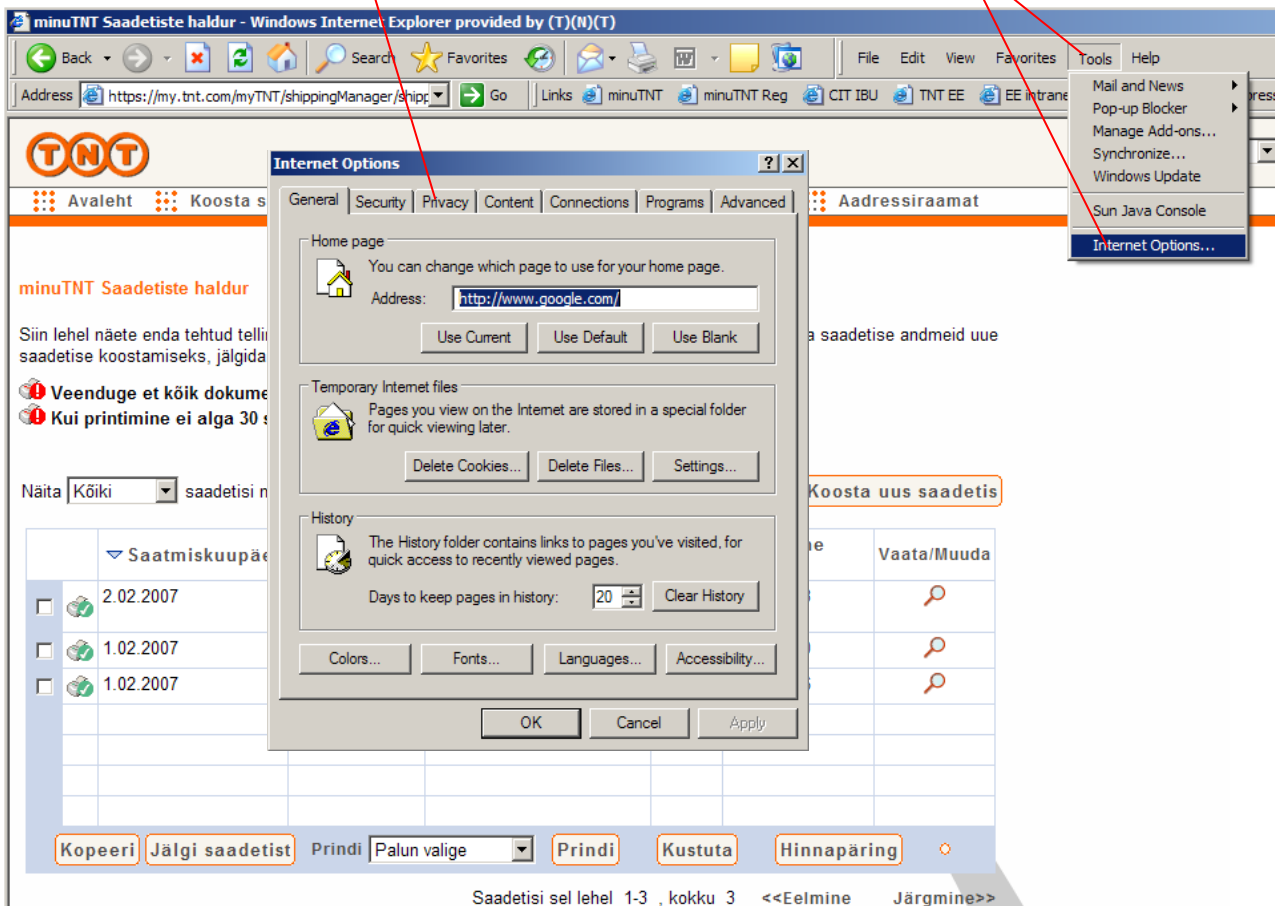

Vajuta nuppu **Settings**

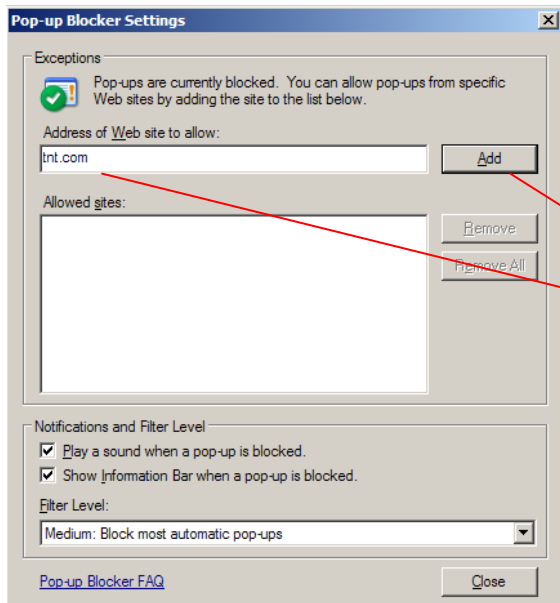

Siia reale kirjuta **tnt.com**
ja vajuta nuppu **Add**

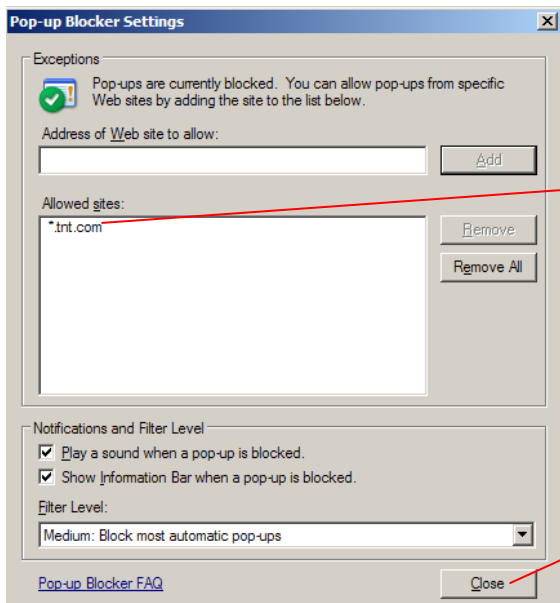

tnt.com
ilmub lubatud lubatud
veebilehtede kasti

Vajuta nuppu **Close**

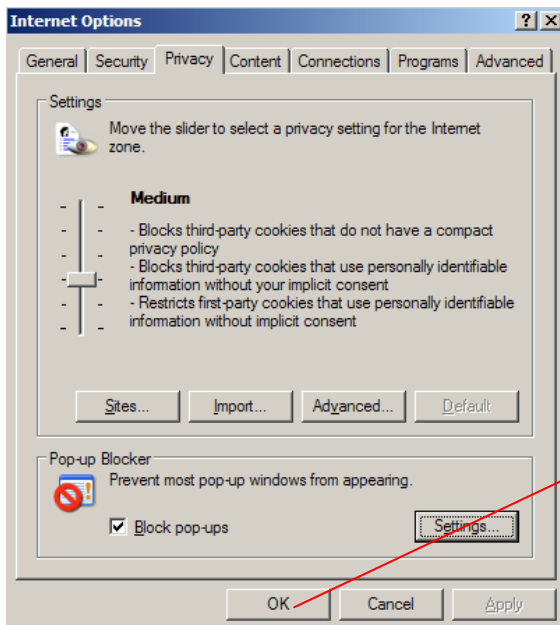

Vajuta nuppu **OK**

Kui kasutad Mozilla Firefox'i brauserit, siis tee nii...

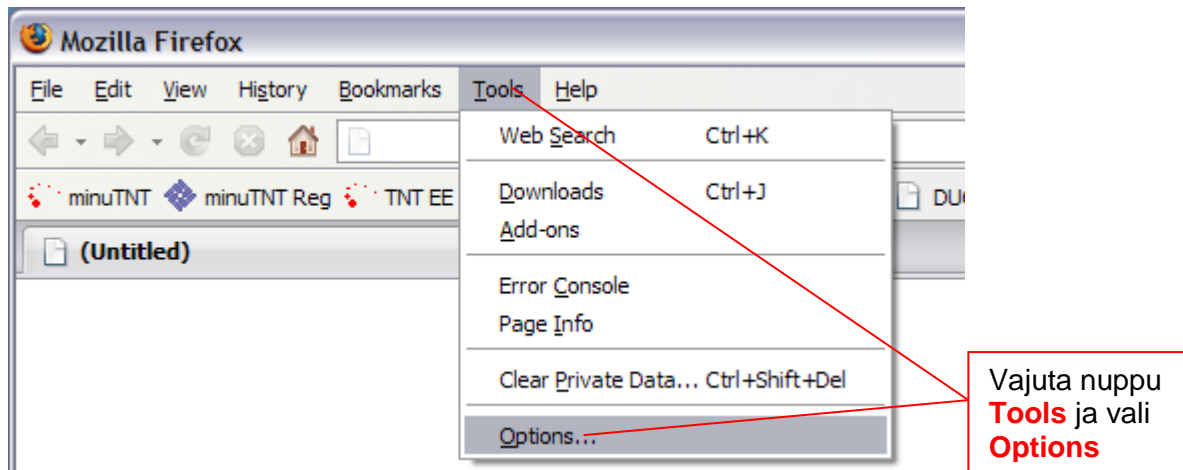

Vali **Content** ja vajuta nuppu **Exceptions**

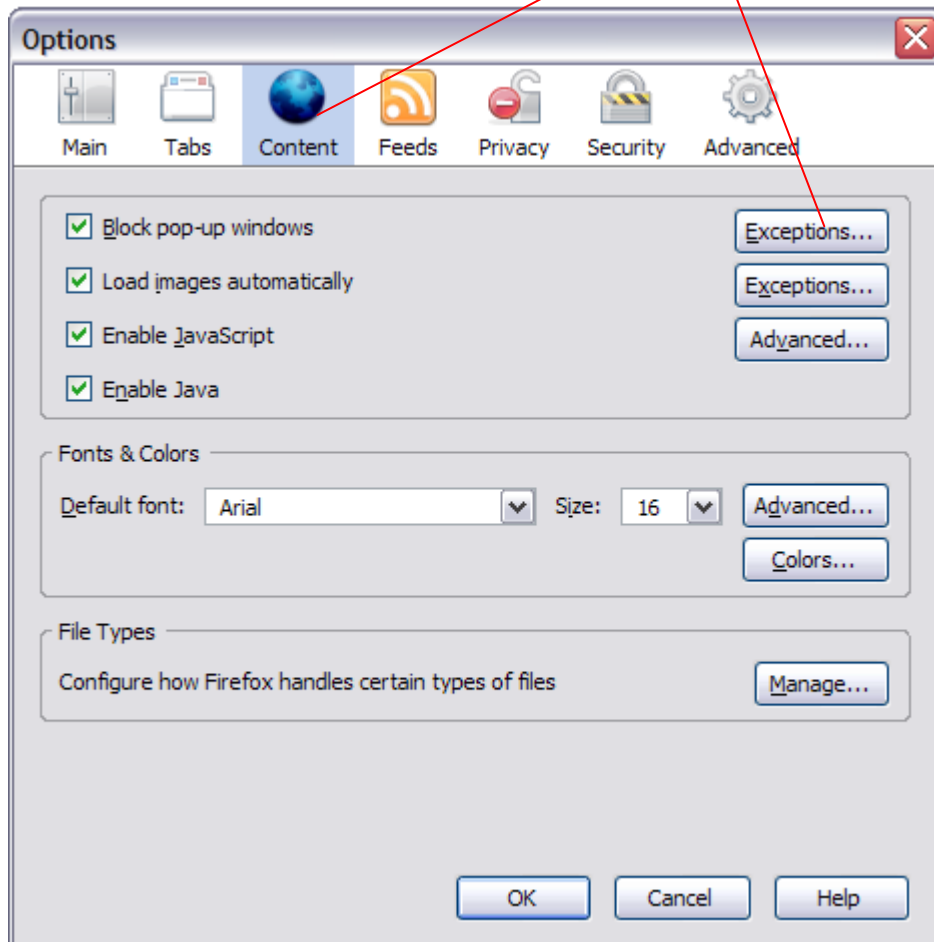

Kirjuta siia **tnt.com**
ja vajuta nuppu **Allow**

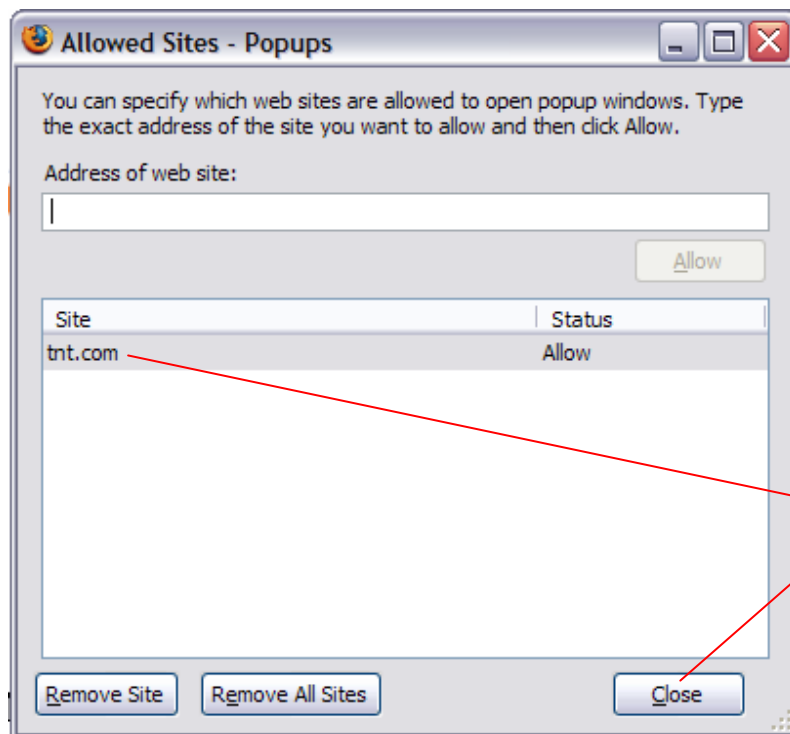
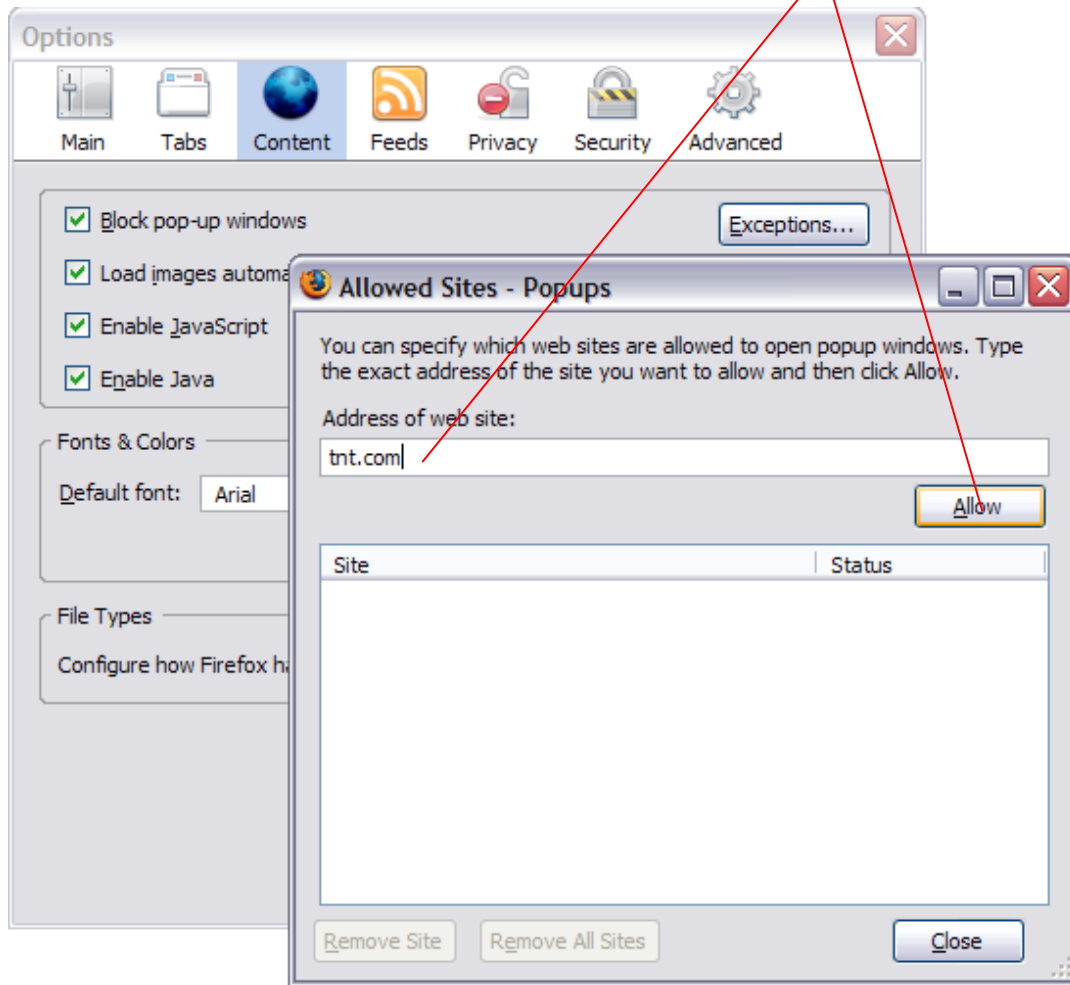

tnt.com ilmub lubatud
veebilehtede kasti ja
vajuta nuppu **Close**

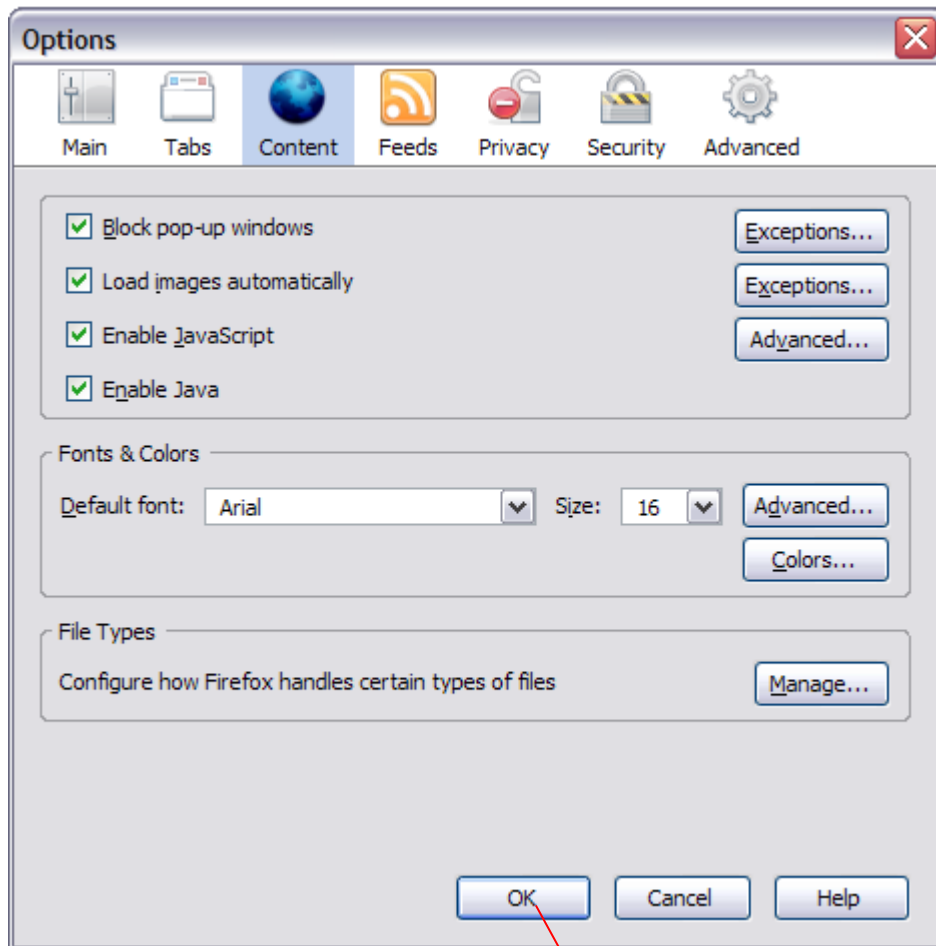

Vajuta nuppu **OK**

Näita Printimata Prinditud Koondmanifest printitud Kõiki
 Exception In Transit Delivered Not Delivered

saadetisi mis on tehtud päeva jooksul

	▼ Saatmiskuupäev	Saaja	Sihtkoht	Viide	Saatelehe number	Vaata/Muuda
<input type="checkbox"/>	18.05.2009	GNC CARDSYSTEMS GMBH	ODENWALDSTR.19,NEU-ISENBURG	RO 844901019	134046651	
<input type="checkbox"/>	15.05.2009	TNT Post Pakketservice	Bornhout 5,Amsterdam	RO 190329206	134005690	
<input type="checkbox"/>	13.05.2009	Oliver Joosep	"Centra" store,Fermoy		133531941	
<input type="checkbox"/>	6.05.2009	CCSC - RETURN SHPT TO HKG	Unit 256, 2/F, ,Chek Lap Kok	RO 139560975	132248701	
<input type="checkbox"/>	6.05.2009	SCAN GLOBAL LOGISTICS A/S	KIRSTINEHOEJ 7,KASTRUP	RO 695949655	132261500	
<input type="checkbox"/>	6.05.2009	ANGEL PAINTBALL SPORTS	3 CHARTER COURT,WOLVERHAMPTON		132390215	
<input checked="" type="checkbox"/>	5.05.2009	amazon	C/ DON GONZALO,5, 2AO B ,CORDOBILLA	RO 141164457	132226883	

Printi

Saadetisi sel lehel 8-14 , kokku 23 <<Eelmine Järgmine>>

Lahtiitlus Privaatsus Transporditingimused Kasutajatugi

TNT 2009

Peale brauseri turvaseadete muutmist pane linnuke koostatud saadetise ette, vali rippmenüüst **Kõik dokumendid** ja vajuta nupp **Printi**

Kui ikkagi ei õnnestu, võta ühendust kasutajatoega või helista TNT klienditeenindusse numbril **627 1900**

Kui teed ühe päeva jooksul mitu saadetist, võid päeva lõpus printida koondmanifesti kõigist saadetistest

Kui printid selle saadetise dokumente esimest korda, tee rippmenüüst valik „**Kõik dokumendid**“.

Korduvprintimisel saab erinevaid dokumente vajadusel ka eraldi lisaks printida.

Saadetiste haldur

Saadetiste halduris saad näha kõiki 90 päeva jooksul koostatud saadetisi

Näita Printimata Prinditud Koondmanifest prinditud Kõiki
 Exception In Transit Delivered Not Delivered

saadetisi mis on tehtud päeva jooksul

	▼ Saatmiskuupäev	Saaja	Sihtkoht	Viide	Saatelehe number	Vaata/Muuda
<input type="checkbox"/>	18.05.2009	GNC CARDSYSTEMS GMBH	ODENWALDSTR.19,NEU-ISENBURG	RO 844901019	134046651	
<input type="checkbox"/>	15.05.2009	TNT Post Pakketservice	Bornhout 5,Amsterdam	RO 190329206	134005690	
<input type="checkbox"/>	13.05.2009	Oliver Joosep	"Centra" store,Fermoy		133531941	
<input type="checkbox"/>	6.05.2009	CCSC - RETURN SHPT TO HKG	Unit 256, 2/F, ,Chek Lap Kok	RO 139560975	132248701	
<input type="checkbox"/>	6.05.2009	SCAN GLOBAL LOGISTICS A/S	KIRSTINEHOEJ 7,KASTRUP	RO 695949655	132261500	
<input type="checkbox"/>	6.05.2009	ANGEL PAINTBALL SPORTS	3 CHARTER COURT,WOLVERHAMPTON		132390215	
<input checked="" type="checkbox"/>	5.05.2009	amazon	C/ DON GONZALO,5, 2AO B ,CORDOBILLA	RO 141164457	132226883	

Prindi

Saadetisi sel lehel 8-14 , kokku 23 <<Eelmine Järgmine>>

Saadetise koondandmete vaatamiseks vajuta luubimärgile

Adressiraamat

Adressiraamatusse pääseb ükskõik millisel lehel olles seda linki vajutades

TNT Minu seaded Juhendid... Logi välja

[Avaleht](#) [Koosta saadetis](#) [Saadetiste haldur](#) [Saadetiste jälgimine](#) [Adressiraamat](#)

minuTNT Adressiraamat

Info

Addressi tüüp Mida Kust

<input type="checkbox"/>	Lühinimetus	Pealevõtukoht	Addressirida1	Linn	Riik	Vaata/Muuda
<input type="checkbox"/>	bloo	Sihtkoht	39-45 FINSBURY SQUARE	sunbury-on-thames	GB	<input type="button" value="Otsi"/>
<input type="checkbox"/>	IAME	Saaja	VIA LISBONA 15	waukesha	US	<input type="button" value="Otsi"/>
<input type="checkbox"/>	LI.CI.A.	Saatja	VIA SALVATERRA	RUBIER	IT	<input type="button" value="Otsi"/>
<input type="checkbox"/>	SHENZHEN		5/F,NO.2 BUILDING,NORTH INDUS	SHENZHEN	CN	<input type="button" value="Otsi"/>
<input type="checkbox"/>	659		Sandyford Industrial Estate	Dublin 18	IE	<input type="button" value="Otsi"/>
<input type="checkbox"/>	ABB 2		Edisonstrasse 15	Lampertheim	DE	<input type="button" value="Otsi"/>
<input type="checkbox"/>	Acku		Värnamovägen 42	Lammhult	SE	<input type="button" value="Otsi"/>

Adressid vahemikus 1-7 ,kokku 136 <<Eelmine Järgmine>>

Adresse saab tüüpide järgi sorteerida. Uue addressi lisamisel määra kõigepealt, millise kategooria alla addressi salvestad

Viidete haldur

Viidete halduri leiad avalehelt või sisukaardilt

TNT Minu seaded Ava Juhendid... Ava Logi välja

Avaleht Koosta saadetis Saade Saadetiste jälgimine Aadressiraamat

Tere tulemast minuTNT-sse
Nüüd saad tellida kulleri kiiresti ja mugavalt.

Saadetiste haldur
Siin saad kõik oma saadetisi jälgida, teha hinnapäringuid ja printida saatedokumente. Aja säästmiseks võid eelmist saadetist isegi kopeerida.
[Ava saadetiste haldur>>](#)

Saadetiste jälgimine
Saadetisi saad jälgida saatelehe numbri, viite või kliendinumbri abil.
[Jälgi saadetist>>](#)

Minu seaded
Muuda saadetise koostamine mugavamaks ja kiiremaks. Seadista minuTNT oma käe järgi. Salvesta oma kontaktandmed ja regulaarsed saadetise andmed, et neid iga kord uuesti ei peaks sisestama.
[Ava minu seaded>>](#)

Viidete haldur
Siin saad salvestada viiteid. Viide aitab lihtsamini saadetisi üksteisest eristada. Viitena võid kasutada tellimuse numbrit, kaubapartii numbrit, kauba nimetust või ise valjamõeldud sõna.
[Ava viidete haldur>>](#)

Kasutusjuhend
Kui sa ei ole veel minuTNT-ga tutvunud, vaata kasutusjuhendit. Eestikeelse kasutusjuhendi leiad saadetise koostamise esimeselt lehelt.
[Ava inglisekeelne kasutusjuhend>>](#)

Saadetise koostamine
minuTNT kasutamine on lihtne
Kui teed seda esimest korda, alusta siit
Koosta saadetis

Hinnapäring
Vaata teenuseid, hindu ja transpordiaegu
Tee hinnapäring

Kui sa ei soovi seda lehekülge edaspidi näha **vajuta siia**

Viidete haldurisse pääsed siit

Vali rippmnüst **Sisukaart** ja vajuta nuppu **Ava**

<p>Saatmine</p> <p>Koosta saadetis Saadetiste haldur</p> <p>Koosta saadetis, telli kuller ja prindi saatedokumendid. Saadetiste haldurisse saad teha mitmeid vajalikke toiminguid oma saadetistega.</p>	<p>Saadetiste jälgimine</p> <p>Jälgi saadetist</p> <p>Saadetisi saad jälgida saatelehe numbri, viite või kliendinumbri abil.</p>	<p>Transpordi ajad ja hinnad</p> <p>Tee hinnapäring</p> <p>Saad kontrollida saadaolevaid teenuseid, kohaletoimetamise aegu ja oma lepingujärgseid hindu.</p>
<p>Haldusseaded</p> <p>Minu seaded Viidete haldur Muuda salasõna</p> <p>Turvalisuse huvides muuda aeg-ajalt oma salasõna</p>	<p>Aadressiraamat</p> <p>Aadressiraamat</p> <p>Võid salvestada ja muuta kõiki oma aadresse.</p>	<p>Kasutusjuhend</p> <p>Inglisekeelne kasutusjuhend</p> <p>Kui tekib küsimusi või vajad abi, vaata kasutusjuhendit või helista meie Klienditeenindusse numbril 6271 900. Eestikeelse kasutusjuhendi leiad saadetise koostamise esimeselt lehelt.</p>

Viidete haldurisse pääsed siit

Viidete haldur - siin saad salvestada viiteid ja jälgimise lihtsustamiseks lisada neid oma saadetistele

Otsi viidet: [Edasi](#)

Ühtki viidet ei ole veel salvestatud

△ Viide	Muuda

[Lisa](#) [Kustuta](#) [Impordi](#) [Ekspordi](#)

<<Eelmine Järgmine>>

[Tagasi avalehele](#)

Vajuta nuppu **Lisa**

Viiteid saab importida ka CSV formaadis failist

TNT

Avaleht Koosta saadetis Saadetiste haldur Saadetiste jälgimine Aadressiraamat

Viite lisamine - siin saad salvestada viiteid ja jälgimise lihtsustamiseks lisada neid oma saadetistele

Sisesta viide *

Tühista Lisa viide

Sisesta väljale viide ja vajuta nuppu **Lisa viide**

Viiteks võid panna mingi sõna või numbrid enda vabal valikul.
Näiteks kauba tellimuse number, partii number, kauba nimetus vm.

Eelnevalt sisestatud viiteid saab saadetise koostamisel viidete haldurist valida ja saadetise andmetele lisada lisada.

Viidet saab saadetise koostamisel saadetise andmetele lisada ka viidete haldurist valimata



Mida teha prinditud saatedokumentidega?

minuTNT prindib aadresskaarte vastavalt sisestatud pakside arvule, kleebi need pakside peale või pane pakil olevasse kiletaskusse tekstiga väljapoole.

Sender: TNT Account: 5173 Eesti Post AS Pallasti 28 Tallinn 11416 Estonia Contact: Kelli Toss Tel: +37253460503		  * 1 2 3 6 2 5 9 3 5 *	
Delivery Address Parker Hannifin GmbH Robert-Bosch-Strasse 22 Offenburg 77656 Germany Contact: Dietrich Haumann Tel: +49 (0) 781 509		Shipping Date: 18 Oct 2006 Description of Goods: Samples Package Type: CARTON Dimensions: 25 cm x 28 cm x 15cm	
Special Delivery Instructions		NON DANGEROUS GOODS	
Service & Options Global Express (Non Docs)	No. of Pieces 1 of 1 Consignment Weight 5.000 kg	<small>TNT'S LIABILITY FOR LOSS, DAMAGE AND DELAY IS LIMITED BY THE CAR CONVENTION OR THE MORGAN CONVENTION (WHICHEVER IS APPLICABLE). THE SHIPPER AGREES THAT THE GENERAL CONDITIONS, WHICH CAN BE VIEWED AT http://my.tnt.com/myTNT/Content/tntusa.do, ARE ACCEPTABLE AND GOVERN THIS CONTRACT. IF NO SERVICES OR BILLING OPTIONS ARE SELECTED THE FASTEST AVAILABLE SERVICE WILL BE CHARGED TO THE SHIPPER.</small>	

Saatelehti on 2. Pane mõlemaile allkiri ja üleandmise kuupäev.
Üks neist jääb Sulle ja teine pane paki külge kleebitud kiletaskusse või anna kullerile

Consignment Note

1.From (Collection Address) Sender's Account No : 5173 Name : Eesti Post AS Address : Pallasti 28 City : Tallinn Province : Contact Name : Kelli Toss Postal/Zip Code : 11416 Country : Estonia Tel No : +37253460503	  *663303126* Please quote this number if you have an enquiry.
2.To (Receiver Address) Name : Parker Hannifin GMBH Address : Robert-Bosch-Strasse 22 City : Tenna Province : Contact Name : Dietrich Haumann Postal/Zip Code : 7106 Country : Switzerland Tel No : +49 (0) 781 509	
3.Goods General Description : Samples Stat. No: 8525202000 Total Packages : Total Weight : Total Volume : 1 5.000 kg 0.011 m ³	A. Delivery Address Name : Address : City : Postal/Zip Code : Province : Country : Contact Name : Tel No :
4. Services Service : Global Express (Non Docs) Options : Sender Pays NON DANGEROUS GOODS Insurance Currency : EUR Value : 0.00	B. Dutiable Shipment Details Receivers VAT/TVA/BTW/MWST No. : Invoice Value of Dutiables Currency: EUR Value: 300.00
Sender's Signature : _____ Date : ____/____/____ <small>TNT'S LIABILITY FOR LOSS, DAMAGE AND DELAY IS LIMITED BY THE CMR CONVENTION OR THE WARSAW CONVENTION WHICHEVER IS APPLICABLE. THE SENDER AGREES THAT THE GENERAL CONDITIONS, WHICH CAN BE VIEWED AT http://my.tnt.com/myTNT/footer/terms.do, ARE ACCEPTABLE AND GOVERN THIS CONTRACT. IF NO SERVICES OR BILLING OPTIONS ARE SELECTED THE FASTEST AVAILABLE SERVICE WILL BE CHARGED TO THE SENDER.</small>	C. Special Delivery Instructions D. Customer Reference E. Invoice Receiver (Receiver's Account Number) NK Received by TNT by (Name) : _____ Date : ____/____/____ Time : ____:____ Customs Copy

Kaubaarveid on 1.

Pane see paki külge kleebitud kiletaskusse või anna kullerile Proforma arvega toimi analoogiliselt.

Sender (Seller/Exporter) Eesti Post AS Pallasti 28 Tallinn 11416 Estonia Kelli Toss +37253460503 10328799				<h1>Commercial Invoice</h1>				
				Invoice Number :				
				Shipping Date :		5 Feb 2007		
				Consignment Note No :		663303126		
				Purchase Order No :				
				Invoice Currency :		EUR		
				Reason for Export :		Commercial Sample		
Receiver (Buyer/Importer) Parker Hannifin GMBH Robert-Bosch-Strasse 22 Tenna 7106 Switzerland Dietrich Haumann +49 (0) 781 509				DELIVER TO (if different from Receiver)				
Quantity	Units	Unit Weight (kg)	Total Weight (kg)	Description of Articles	HS Tariff Code	Country of Origin	Unit Value	Total Value
1			5.000	Mobile telephones	8525202000	Estonia		300.00
Total Net Weight			5.000	Total Gross Weight: 5.000	Total Number of Packages: 1	Total Article Value		300.00
Declaration(s) I declare that to the best of my knowledge the information on this invoice is true and correct						Discount	0.00	
						Invoice Sub-total	300.00	
						Freight Charges	0.00	
						Insurance	0.00	
						Other Charges	0.00	
INCO Terms				Credit Terms		Invoice Total	300.00	
Shipper Name and Job Title				Shipper Signature		Date		
Kelli Toss - Koolituse koordinaator						02/02/2007		

Manifeste on 2.

Mõlemale pane allkiri ja üleandmiskuupäev.

Kuller kirjutab mõlemale manifestile oma allkirja, kuupäeva ja kellaaaja ning jätab ühe eksemplari Sulle.

		COLLECTION MANIFEST (DETAIL) - OTHERS (SENDER PAYS)	
		TNT Express	
		Shipment Date : 18 Oct 2006	
		Pickup id : My TNT	
Sender Account	: 5173	Printed on : 18 Oct 2006	
Sender Name	: Eesti Post AS		
& Address	: Pallasti 28		
	: Tallinn, 11416, Estonia.		
		<u>Special Instructions</u>	
		SENDER PAYS	NON DANGEROUS GOODS
		123625935	
Sender Contact	: Kelli Toss	Sender Ref :	
Tel	: +37253460503		
Receiver Name	: Parker Hannifin GmbH,		
& Address	: Robert-Bosch-Strasse 22, Offenburg, 77656, Germany.		
Receiver Contact	: Dietrich Haumann	Receiver Tel : +49 (0) 781 509	
Receiver Vat Nr	:	Receiver Acc Number : NK	
Collection Name	:		
& Address	:		
Delivery Name	:		
& Address	:		
Serv : Global Express (Non Docs)			
Opts :			
No Pieces : 1	Weight : 5.000 kg	Insurance Value : 0.00	Invoice Value : 0.00
Goods Description : Samples			
Description (including packing and marks)	Dimensions (L x W x H)	Total Consignment Volume 0.011 m ³	
CARTON	25 cm x 28 cm x 15 cm		
Sender's Signature _____		Date ____/____/____	
Received by TNT _____		Date ____/____/____ Time ____:____ hrs	
<small>TNT'S LIABILITY FOR LOSS, DAMAGE AND DELAY IS LIMITED BY THE CMR CONVENTION OR THE WARSAW CONVENTION WHICHEVER IS APPLICABLE. THE SENDER AGREES THAT THE GENERAL CONDITIONS, WHICH CAN BE VIEWED AT http://my.tnt.com/myTNT/footer/terms.do, ARE ACCEPTABLE AND GOVERN THIS CONTRACT. IF NO SERVICES OR BILLING OPTIONS ARE SELECTED THE FASTEST AVAILABLE SERVICE WILL BE CHARGED TO THE SENDER.</small>			

Saadetise jälgimine

Pane linnuke saadetise ette ja vajuta nupp **Jälgi saadetist**

	▼ Saاتمiskuu päev	Saaja	Sihtkoht	Viide	Saatelehe number	Vaata/Muuda
<input checked="" type="checkbox"/>	18.05.2009	GNC CARDSYSTEMS GMBH	ODENWALDSTR.19,NEU-ISENBURG	RO 844901019	134046651	
<input type="checkbox"/>	15.05.2009	TNT Post Pakkete-service	Bornhout 5,Amsterdam	RO 190329206	134005690	
<input type="checkbox"/>	13.05.2009	Oliver Joosep	"Centra" store,Fermoy		133531941	
<input type="checkbox"/>	6.05.2009	CCSC - RETURN SHPT TO HKG	Unit 256, 2/F, ,Chek Lap Kok	RO 139560975	132248701	
<input type="checkbox"/>	6.05.2009	SCAN GLOBAL LOGISTICS A/S	KIRSTINEHOEJ 7,KASTRUP	RO 695949655	132261500	
<input type="checkbox"/>	6.05.2009	ANGEL PAINTBALL SPORTS	3 CHARTER COURT,WOLVERHAMPTON		132390215	
<input type="checkbox"/>	5.05.2009	amazon	C/ DON GONZALO,5, 2AO B ,CORDOBILLA	RO 141164457	132226883	

Kopeeri Jälgi saadetist Printi Vali dokument... Prindi Kustuta Hinnapäring Printi päeva koondmanifest

Saadetisi sel lehel 8-14 , kokku 22 <<Eelmine Järgmine>>

Kliki saadetist

Saatelehe number	Viide	Sihtkoht	Pealevõtu kuupäev	Staatust	Allkiri
<input type="checkbox"/> <u>134046651</u>	RO 844901019	NEU-ISENBURG	19.05.2009	Kohaletoimetatud	on saadaval

Saada andmed e-postiga

Saadetisi 1 1 , kokku 1 <<Eelmine Lehekülg Järgmine>>
1

Saad saata saadetise jälgimise lingi elektronpostiga ka oma partnerile

Detailsemaid andmeid saadetise kohta näed neid linke klikkides

Saadetise teekond
134046651

Viide:	RO 844901019	Vaata saadetise teekonda
Sihtkoht:	NEU-ISENBURG	Vaata vastuvõtja allkirja
Pealevõtu kuupäev:	19.05.2009	Vaata saatja andmeid
Tähtaeg	20.05.2009	Vaata saaja andmeid
Kohaletoimetamise kuupäev:	20.05.2009 8:55	Vaata kauba andmeid
Allakirjutaja:	FRAU KRAUS	Vaata saadetise andmeid

Kuupäev	Aeg	Aadress	Staat
20.05.2009	8:55	Frankfurt	Shipment Delivered In Good Condition.
20.05.2009	6:52	Frankfurt	Out For Delivery.
20.05.2009	6:39	Frankfurt	Shipment Received At Destination Depot.
20.05.2009	1:14	Liege Euro Hub	Shipment In Transit.
19.05.2009	19:41	Tallinn	Shipment In Transit.
19.05.2009	19:23	Tallinn	Shipment In Transit.
19.05.2009	17:45	Tallinn	Shipment Received At Origin Depot.

Saad vaadata ka vastuvõtja allkirja skanneeritud dokumendilt

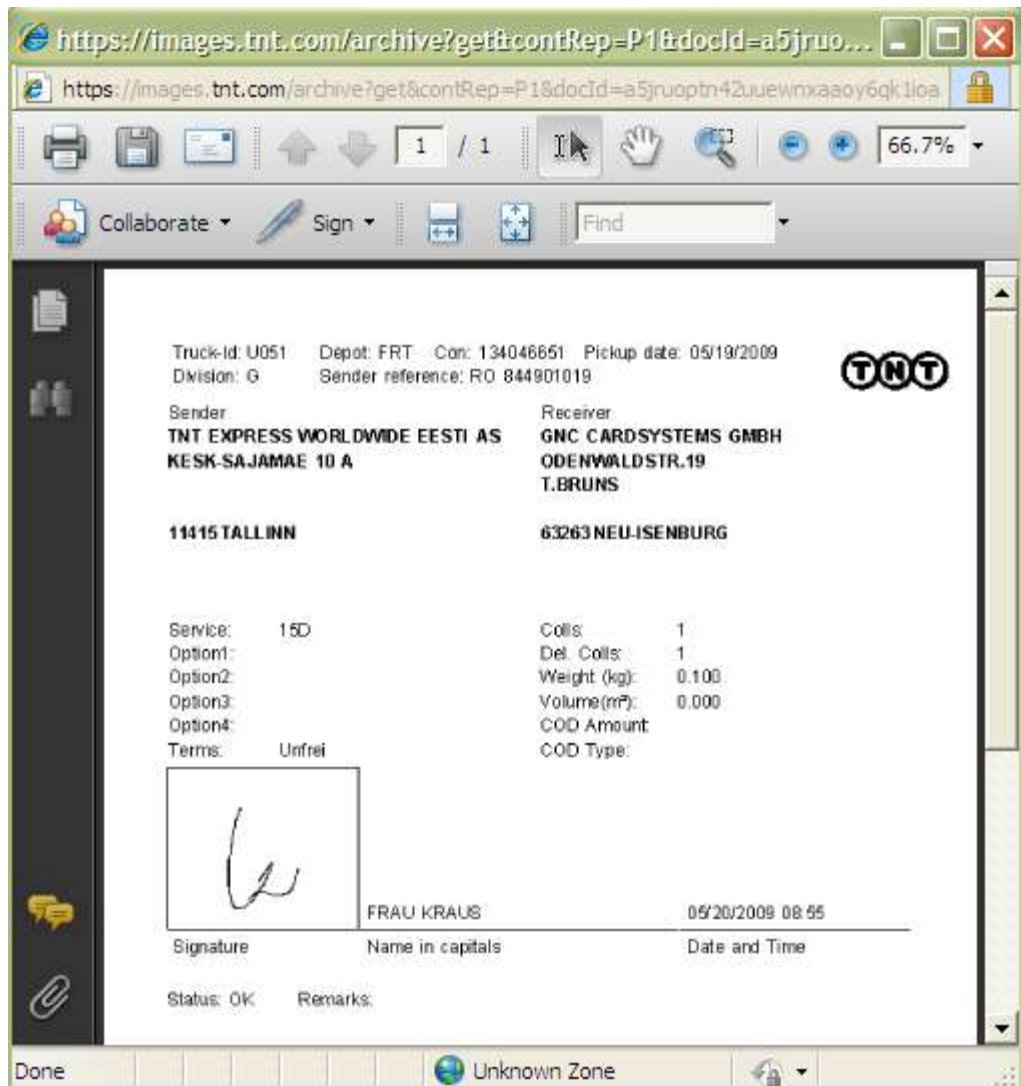

Saatelehe numbril alusel saad jälgida ka saatetist, mida ei ole minuTNT-s koostatud ja mida ei ole sinu saatetiste halduris.

Vajuta linki **Saadetise jälgimine**



Vali, mille alusel soovid saatetist jälgida, sisesta saatelehe number või viide alla kasti ja vajuta nuppu **Saadetise jälgimine**

minuTNT - Saadetise jälgimine

Saadetise jälgimise süsteemi abil saad teada, millal saatetis kohale jõudis ja kes vastu võttis. Lisaks näed ka saatetise liikumise ajalugu. Sisesta saatelehe number või viide ja vali, kas jälgid saatelehe numbril või viitel järgi ning vajuta nupule "Leia". Kui ühesuguse saatelehenumbriga saatetisi ilmub rohkem kui üks, sisesta saatelehe numbril alguses ja lõpus olevad tähed nagu saatelehelgi, näiteks: GE123456781WW

- Otsi saatelehe numbril järgi
- Otsi viitel järgi

Sisesta saatelehe number (või numbrid)

662621875

- Otsi kliendinumbril järgi

Kliendinumber

Saatja riik

Pealevõtu kuupäev (pp/kk/aaaa)

Alates

Kuni

Jäta minu andmed meelde

Saadetiste jälgimine

Saad jälgida ka endale tulevaid importsaadetisi. Selleks tee valik **Otsi kliendinumbril järgi**, vali rippmenüüst enda kliendinumber, saatja riik, kuupäevade vahemik ja vajuta nuppu **Saadetise jälgimine**

Salasõna muutmine

Turvalisuse huvides on soovitatav mingi ajaperioodi tagant (mida lühema, seda turvalisem) muuta oma salasõna.



Tee rippmenüüst vaik **Muuda salasõna** ja vajuta nuppu **Ava**

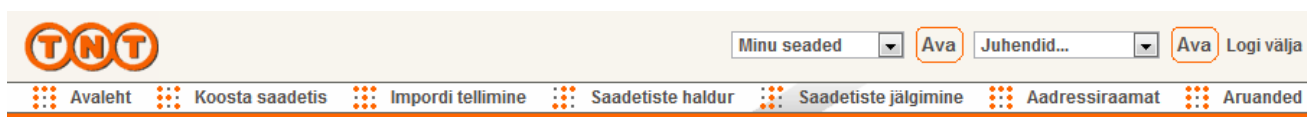

minuTNT - Salasõna muutmine

Sisesta uus salasõna pikkusega kaheksa kuni kakskümmend tähemärki. Meenutamiseks sisesta ka vihje

Salasõna

Salasõna *
Korda salasõna *

Salasõna vihje

Salasõna vihje *

Tühista Edasi

Täida tärniga tähistatud väljad ja vajuta nuppu **Edasi**